HÁRY JÁNOS
Mesefesztivál
a Grimm-mesék jegyében
2019. MÁJUS 25-26.
SZEKSZÁRD, SZENT ISTVÁN TÉR

SZÍNPADI PROGRAMOK MÁJUS 25. SZOMBAT 1. OLDAL

MÁJUS 26. VASÁRNAP 19. OLDAL

NÉGYSZÖGLETŰ KEREK ERDŐ
MESÉS JÁTÉKPARKOKKAL ÉS ÁLLATSIMOGATÓVAL 32. OLDAL

KIHÍVÁSOK TERE ÜGYESSÉGI JÁTÉKOKKAL 36. OLDAL

KÉZMŰVES UDVAR 39. OLDAL

KIEGÉSZÍTŐ PROGRAMOK 44. OLDAL

Meresztnap

2019. MÁJUS 25. (SZOMBAT)

HÁZIGAZDA: HORGÁSZ DEZSŐ, MINT RIGÓCSŐR KIRÁLY

9:00 Megnyitó

- Köszöntőt mond: Ács Rezső,
  Szekszárd Megyei Jogú Város polgármestere
- Vándorbölcső ünnepélyes átadása

9:10 Városi mesemondó verseny díjazottjai

- **Koncsek Lilla**, a PTE IGY Gyakorlóiskola 1. osztályos tanulója:
  A béka, a kolbász és az egér
  Felkészítő: Rózsa Gabriella
- **Révész Ráhel**, a PTE IGY Gyakorlóiskola 2. osztályos tanulója:
  A róka és a farkas a lakodalomban
  Felkészítők: Glószné Pálinkás Erika, Gabi Gabriella
- **Bartos István**, a Szekszárdi Babits Mihály Általános Iskola
  3. osztályos tanulója: Három zsák ravaszság
  Felkészítő: Eppel Lászlóné

- **Keserű Mihály**, a Szekszárdi Babits Mihály Általános Iskola 3. osztályos tanulója: A róka és a farkas a lakodalomban
  Felkészítő: Eppel Lászlóné
- **Ivanecz Blanka**, a PTE IGY Gyakorlóiskola 4. osztályos tanulója: A nyúl és a kötélhúzás
  Felkészítő: Link Kinga

Szervező: PTE IGY Gyakorló Iskola, AMI és Gyakorlóóvoda

9:30 Búgócsiga Zenede

A Búgócsiga Zenede ismert gyermekdalokat, népdalokat, mondókákat és kiszámolókat szólaltat meg saját feldolgozásban, egyedi hangzással. A koncertek során a zenészek bemutatják a hangszereket és a különböző zenei stílusokat is. A zenekar különlegessége, hogy a meséket vidám jelmezekbe öltözve, vicces párbeszédekkel tarkítva, egyedi zenei aláfestéssel adják elő.

11:00 Kispárna Mesezenekar

Mandula világgá megy

Mandula egy szép napon elhatározza: világgá megy. Össze is pokol egy óriási hátizsákba mindent, amiről azt gondolja, nélkülözhetetlen számára. Csomagja túlságosan nehéz, így pihenőt tart. Mialatt azon töpreng, mitől válhatna meg, zenészekkel és gyerekekkel találkozik. Velük együtt keresi a választ arra, hogyan folytathatná könnyebben útját. Sorra kerülnek elő a játékok, a fogkefe, a távcső. Ezek mindegyikéről szól egy dal. Zenés mesénket a közönség bevonásával vezetjük végig. A vidám interakciók sorozata maradandó élménnyé teszi műsorunkat. Mandula hátizsákjának legmélyén a kispárnája lapul, ami eszébe juttatja otthonát... Úgy dönt, hazamegy.

13:00 Szekszárdi Baka István Általános Iskola mesemondói

- **Radó Bertalan**, 1. osztályos tanuló: Ejnye!
- **Radó Sára**, 3. osztályos tanuló: A béka és a holló
- **Rácz Csenge**, 3. osztályos tanuló: A róka meg a macska
- **Somogyi Réka**, 3. osztályos tanuló: A csalafinta róka
- **Varga Léna**, 3. osztályos tanuló: A bakkecske és a kos
- **Cseke Martin**, 3. osztályos tanuló: A kisegér nagy utazása

  Felkészítők: Buzás Andrea és Kocsisné Dóra Ildikó

13:20 Szekszárdi Dienes Valéria Általános Iskola mesemondója

- **Wigand Barnabás**, 7. b. osztályos tanuló: Az okos emberek

  Felkészítő tanára: Klézli Mária

13:30 Szekszárdi Garay János Általános Iskola: Emese és Márió

A Garay János Általános Iskola és Alapfokú Művészeti Iskola második évfolyamos, színjátékszakos tanulói idén egy szerkesztett játékot hoztak a mesefesztiválra.
Címe Emese és Márió, amit Kiss Ottó versei ihlettek.
A idei és a tavalyi évben is bronz, ezüst és aranyérmeket szereztek a Garay Cinkék a regionális és országos színjátszó fesztiválokon.
Felkészítő: Hefner Edit

14:00 Szekszárdi Waldorf Óvoda, Általános Iskola és AMI: A méhkirálynő

A szekszárdi Waldorf-iskolások apraja és nagyja „A méhkirálynő” című Grimm-mese verses feldolgozását mutatja be. Az előadás igazi csapatmunkából született: a gyerekek, tanárok ötletei alapján szülői segítséggel valósul meg.

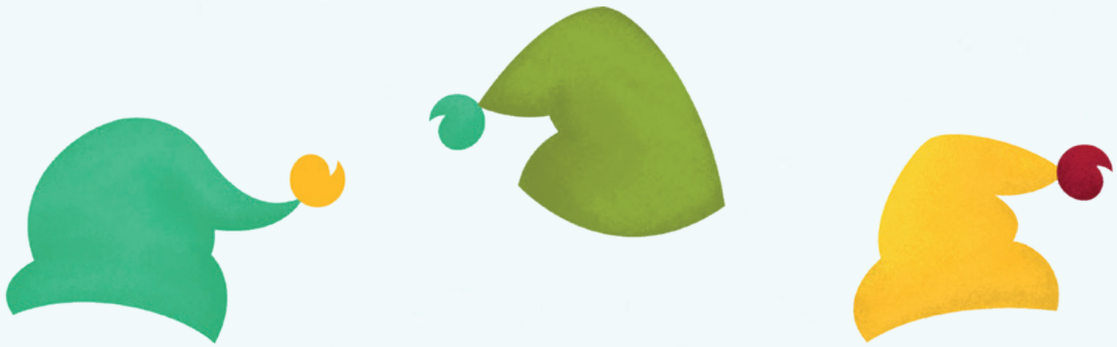

14:30 II. számú Óvoda tagóvodája Medina: A Hófehérke és a hét törpe

Az óvodában kiemelt szerepet kap a mesélés, a bábozás. A gyermekek szeretik beleélni magukat a mesék szereplőinek személyiségébe. A mese, amit előadnak egyik kedvenc meséjük. Kicsit humorosan, rímesen adják elő Hófehérke történetét.

Felkészítők: Pusztainé Vaczula Márta és Kirchner Erzsébet

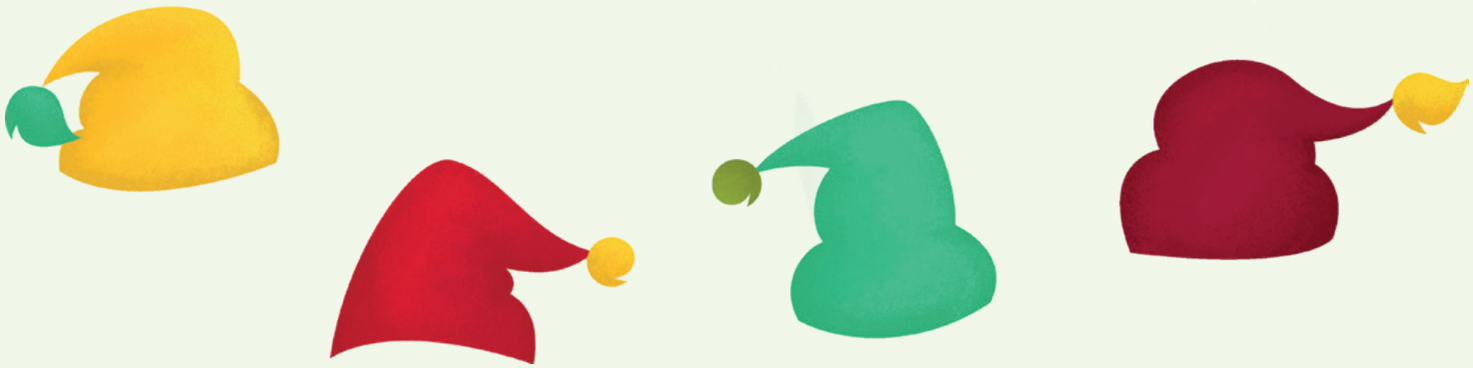

14:45 Kis mesemondók bemutatkozása I.

- **Gyuris Zoja**, „Az Én Ovim”: A só
  Felkészítők: Koleszárné Boros Zsuzsanna és Bóka Adrienn
- **Szegedi Anna**, PTE IGY Gyakorló Iskola, AMI és Gyakorlóóvoda: Az állatok kibékülése
  Felkészítő: Szentesné Nagy Éva
- **Blága Barbara**, Bátaszéki Óvoda: A bánatos medve
  Felkészítő: Mészárosné Révész Petra
- **Hauszknecht Anna**, Szekszárdi Gyermeklánc Óvoda: Holle anyó
  Felkészítők: Csirkéné Vass Szilvia és Várkonyi Gyöngyi
- **Erdős Dorián**, „Az Én Ovim”: Vajaspánkó
  Felkészítők: Laczó Boglárka és Klein Mária Edit
- **Pécsi Laura**, Bátaszéki Óvoda: A paraszt meg az ördög
  Felkészítő: Mészáros Csilla

Szervező: Szekszárdi 2. Számú Óvoda-Bölcsőde
A mesemondókat értékeli és jutalmazza a Csizmazia Alapítvány a Jövő Ígéretes Gyermekeiért kuratóriuma.

15:30 Kovács Dominik és Viktor – mesemondók

Egypetéjű ikrek, akik együtt írnak és mondanak meséket. Történeteik stílusát és hangulatát meghatározzák gyermekkori élményeik, a nagyszüleikkel, dédnagymamával töltött esték, a múltbeli történetek és anekdoták felidézésének emléke.

16:30 Vaga Banda

Cirkuszos mókázás, amelyben a cirkusz varázslatos hangulatát hívják életre. Bemutatkozik Csőrösi Kelep Elek, a világutazó gólya és Jázmin, a bájos elefánthölgy óriásbáb formájában. Láthatnak bűvészt, zsonglőrattrakciót, sőt igazi tűznyelő művészt is! Néha kisebb csetepaté támad a porondon, de a közönség segítségével minden jóra fordul.

18:00 Napvirág Zenekar

Nevet a föld című koncertje

Korábban zenés, mondókás képességfejlesztő foglalkozásokat tartottak gyermekeknek, ami jelenleg is műsoraik egyik meghatározó eleme. Koncertjeik igazi szórakozást kínálnak kicsiknek és nagyoknak, mindazoknak, akik interaktív, mozzanatokkal tarkított, lendületes, vidám kikapcsolódásra vágynak.

Napvirág Zenekar

19:30 Gubás Gabi és zenekara

Biomese avagy Puff Ancsi egy napja

A mese Puff Ancsiról szól, aki bizony egy kis súlyfelesleggel, telhetetlen chips-, csokiéhséggel és persze gyerekes csínytevéssel rendelkezik. Hőn szeretett barátja, Kuka apó segítségével, egy izgalmas nap hatására – és persze a gyerekek közreműködésével – rengeteget tanul. Hogyan kell enni, hogy ne habzsoljunk – aminek puffadásos dundulás a vége –, miért jó a fogmosás, vagy mire jó a torna, és persze, hogy adni sokkal jobb, mint kapni.

21:00 Legények, leányok gyújtson fényt ceruzátok!

Fényfestés a Művészetek Házára gyermekrajzokkal és a rajzpályázat eredményhirdetése

Fénnyel festünk a Művészetek Háza homlokzatára! A látványok program alapja egy gyermekrajzpályázat. Az összes beküldött alkotást óriási méretben láthatja majd a közönség. A pályázat díjazottjai jutalomban részesülnek.

A pályamunkák három korcsoport szerint kerülnek értékelésre:

- óvodások
- 6-10 évesek (alsó tagozat)
- 11-14 évesek (felső tagozat)

A díjak felét a szakértő zsűri pontjai alapján osztjuk szét, másik felét pedig a közönség Facebook-on leadott előzetes szavazati alapján.

Meresztnap

2019. MÁJUS 26. (VASÁRNAP)

HÁZIGAZDA: JUHÁSZ BENCE, MINT BÉKAKIRÁLY

9:30 Megnyitó

Dr. Haag Éva, Szekszárd Megyei Jogú Város alpolgármesterének gyermeknapi köszöntője

9:30 Főnix Művészeti Műhely: Piroska és a farkas

mese zenével és dalokkal kicsiknek és nagyoknak

Piroska elindul az erdőben, hogy a beteg nagymama meggyes pitét és tejecskét vacsorázhasson. A Farkas úton-útfélen harsogja fenyegetéseit Piroska ellen, de az erdő állatai összefognak megmentésére.

10:30 Garagulya Gólyalábas Komédiás Kompánia

Az előadás hagyományos vásári komédiás szórakoztatás, élőzenei kísérettel és boszorkányos ügyességgel. Többek között bemutatkozik: Miska bácsi a Hortobágy réme, Üzgür és Güzgür a Világ két legkisebb törpetáncosa, Kakas Karcsi az Univerzum egyetlen óriáskakasa és idomára Hans Jürgen Zichereis.

HandaBanda
HandaBanda
HandaBanda

11:30 Szekszárdi Gyermeklánc Óvoda

Az óvoda Mini Manók csoportja Fésűs Éva: A kacorlaki macskák c. meséje nyomán, a csoport sajátos, gyermekekkel együtt történő mesefeldolgozása. A mese rövid összefoglalása, hogy hogyan tanulják meg a macskák a macskafeladatot.
Felkészítők: Keszthelyi Tiborné, Körmözciné Murzsa Andrea, Enyedi Petra, Németh Edit

13:00 Handabanda zenekar

Szeretnék, ha az apróságok játékos, dalos formában ismerkedhetnének meg a közlekedés szabályrendszerével, a közlekedés résztvevőivel. Célkitűzésük, hogy megismertessék és megszerettessék a gyerekekkel az élő zenét, valamint kaput nyissanak a magyar irodalom kincsestára felé. 2015 márciusában a Kresz-suli és a Felelősséggel a Közlekedőkért Alapítvány támogatásával, Dalos közlekedés címen lemezt készítettek.

14:30 Netz Produkció: Hamupipőke

– nem interpasszív családi meseszínház –

Egy mozgalmas, dinamikus interaktív előadás, ahol a nézők szerves részesei a produkciónak.

Mesélő, játékmester: Lengyel Szabolcs (Micsi)

Szereplők: A bátor nézők

15:45 Kis mesemondók bemutatkozása

- **Illés Lili**, Wunderland Óvoda: Suszter manói
  Felkészítő: Vas Istvánné
- **Koller Zselyke**, Szent Rita Katolikus Óvoda: Jancsi és Juliska
  Felkészítő: Szilyné Simon Ágnes
- **Szigeti Szofi**, Sióagárdi Kisfecskék Óvoda: A három selyp lány
  Felkészítők: Siklósiné Heim Karolina, Horváth Andrea

- **Paddi Zsófia**, Szekszárdi 2. Számú Óvoda-Bölcsőde:
  Kecskegida és a farkas
  Felkészítők: Pintér Sándorné, Pintér Valéria
- **Frei Borbála**, Szekszárdi 1. Számú Óvoda Kölcsey Tagintézménye:
  A Rigócsőr királyfi
  Felkészítők: Weisz-Hődör Mariann, Németh Krisztina
- **Pákozdi Zselyke** és **Bogdán Jázmin**, Szekszárdi 2. Számú Óvoda-Bölcsőde Szedresi Bezerédj Amália Tagóvodája:
  A róka meg a macska
  Felkészítő: Simonné Nagy Ildikó
- **Illés Nóra**, Wunderland Óvoda: Holle anyó
  Felkészítő: Vas Istvánné

Szervező: Szekszárdi 2. Számú Óvoda-Bölcsőde
A mesemondókat értékeli és jutalmazza a Csizmazia Alapítvány a Jövő Ígéretes Gyermekeiért kuratóriuma.

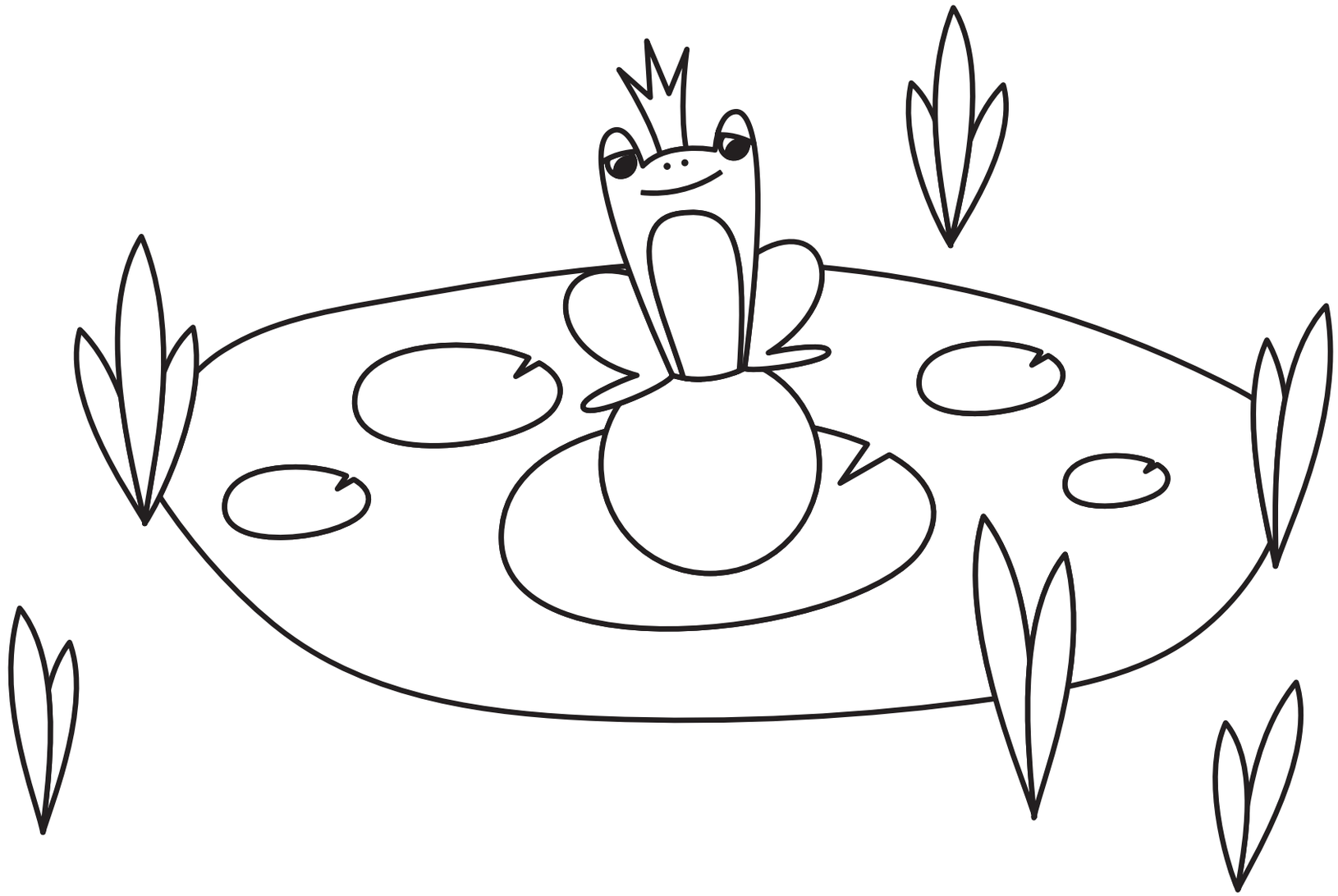

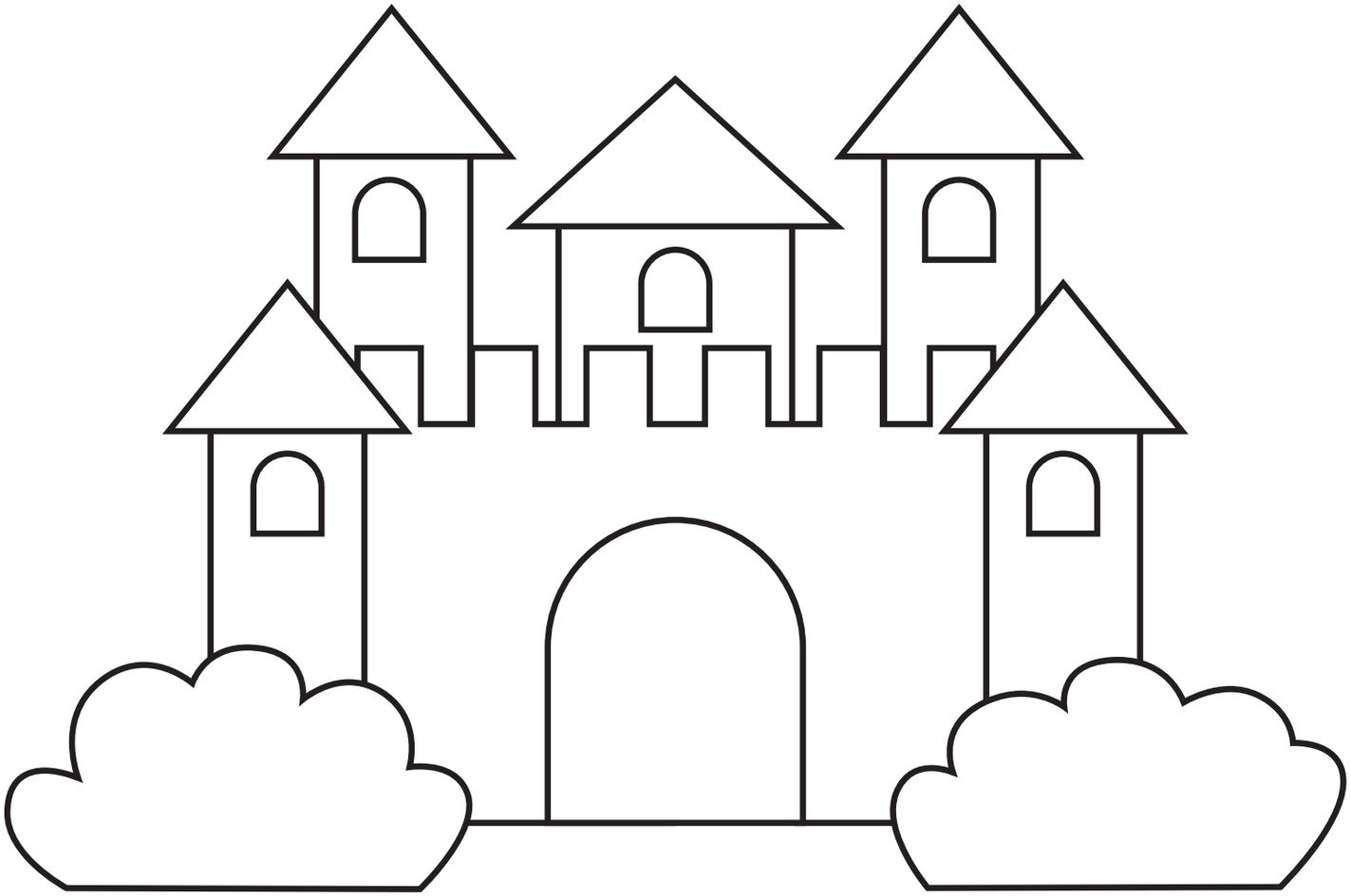

17:00 Kifli Zenekar

A Kifli zenekart az Alma együttes négy korábbi tagja alapította 2018-ban. A hosszú évek közös muzsikálása a tagokat csapattá és barátokká kovácsolta. Annak ellenére, hogy egymástól gyökeresen eltérő zenei világból érkeztek, az együtt létrehozott színes, vidám hangzás kicsik és nagyok kedvence lett. Ezért magától értetődő volt, hogy a megszokott hangzásvilág egy új zenekar égisze alatt halad tovább. Az új zenekart a tagok Kiflinek nevezték el. A kifli ideális választás, hiszen lehet édes vagy sós, tejes vagy vajas, mákos vagy diós, pont ahogyan a zene is... vidám és változatos.

18:30 Bíró Eszter és zenekara

Bíró Eszter énekesző, színésznő, aki eddig musical- és filmfőszerepekkel, illetve világzenei szólólemezeivel vált ismertté, 2013 tavaszán új, elsősorban gyerekeknek és családoknak szóló Állati Zenés ABC című képeskönyvet, az ehhez tartozó lemezt és színpadi produkciót készített.

Az „Állati Zenés ABC” 2014-ben az év hazai gyerekalbuma lett, és Fonogram – Magyar Zenei Díjat kapott.

2015 novemberben jelent meg Bíró Eszter új, Állati Zenés ABC 2. című óvodásoknak és kisiskolásoknak szóló könyve és lemeze, Födő Sándor “Fodo” zenéjével, Hegyi György dalszövegeivel és Bakos Barbara rajzaival az Alexandra Kiadó gondozásában.

Négyzögletű
Kerek Erdő
2019. MÁJUS 25–26. 10:00–19:00
SZENT ISTVÁN TÉR, FÁK ALATT

Mesekert

tevékenységközpontú, interaktív játékelemeket tartalmazó mobil játszóudvar

- kiskertészet
- állatos kirakók
- rajzolófal
- dobálósarok
- bábszínház
- fotózkodó paravánok
- bogár-csúszka
- mesefa madarakkal
- forgó napraforgó
- kerítésre „futtatható”, „szüretelhető” futónövények
- gasztronómiához kapcsolódó tematikus játékelemek: éléskamra, kispiac

Triola Gyerekvilág

Gyerekekről de nem csak gyerekeknek...
...bármiből lehet csinálni valamit és mindent,
lehet játszani mindennel és mindig,
aki teheti anya, apa, gyerekek,
a Triola Gyerekvilágba zenélni, táncolni, játszani, szórakozni Gyertek...

Kalandtár

- Ügyességi, készség- és mozgásfejlesztő játékok
- Party fajátékok, fa társasjátékok:
  Kacsamalom, Virágmező, Hernyótempó, Kígyómarás,
  Térbeli amőba, Szerencsés katica, Dumagép, Teki Kaland,
  Qwirkle, Puzzle rabló, kirakó
- Óriás építőkockák

Állatsimogató

bárány, kecske, nyuszi, tengerimalac, csacsi

Kihívások Tere ügyességi játékokkal

160 LAKÁSOS ÉPÜLET ELŐTTI TÉR

2019. MÁJUS 25–26. 10:00–19:00

- 25 db különféle lábbal hajtható járgány
- bójából kiépített ügyességi pálya
- trambulinok

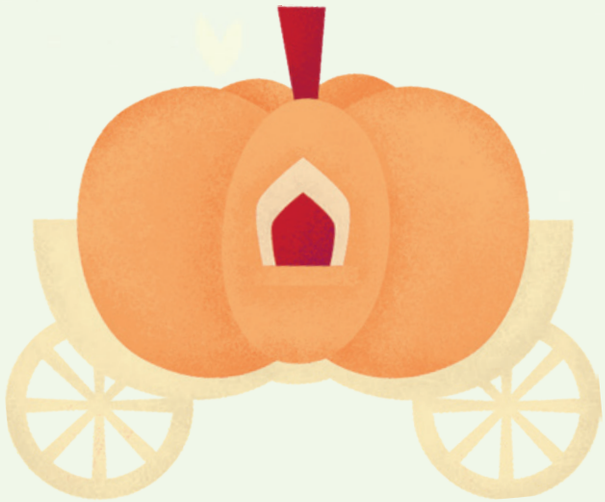

Kézműves Udvar

SZENT ISTVÁN SZOBOR KÖRÜL

Tolna Megyei Illyés Gyula Könyvtár

2019. május 25–26. 9:00–18:00

A Grimm testvérek mesevilágát idéző bábfigurák, kézműves tárgyak: ujjbábok és hűtőmágnes készítése, ingyenes beiratkozás, könyvajánló, kvíz, élő társasjáték.

Mentálhigiénés Műhely

2019. május 25–26. 9:00–18:00

Mentál – mesetér meseanyók közreműködésével. Nagyi Mesekuckója, régi idők játékai, kézműveskedés, kézujj-bábozás, interaktív gyermek-színház rögtönzött mesék alapján, magyar népmesék diafilmen, relaxációs mesetér babzsákokkal.

Kék Madár Alapítvány

2019. május 25–26. 9:00–18:00

Kézműves foglalkozások, gyurmafigurák készítése, meseszínező.

Gulyás Éva – kézműves

2019. május 25–26. 9:00–18:00
Jelmezkészítés a Grimm-mesék világából.

Alkot-Lak Kreatív Hobby Szaküzlet

2019. május 26. 9:00–18:00
Tündérlak készítése bébiételes üvegből.

Humánszolgáltató Központ

2019. május 25. 9:00–18:00
Kézműves sarok, színezősarok, puzzle sarok, játékos feladatok.
A széttáncolt cipellők című mese oldalait az egyes állomásokon a gyerekek összegyűjthetik, s a végén megkapják, megalkotják saját mesekönyvük.

Wosinsky Mór Megyei Múzeum Vármegyeházi Varródoboz programja

2019. május 25–26. 9:00–18:00
Varródoboz foglalkozás: Békák és tündérek varrása

Új Nemzedék Központ

2019. május 25–26. 9:00–18:00
Tini játszóház, társasjátékok, Xbox játékok.

Nosztalgiázás régi számítógépes ügyességi játékokkal

Digitális Jólét Program Pont
2019. május 25–26. 9:00–18:00

Super Mario, Aladdin, Prince of Persia, Lion King, Sonic the Hedgehog – Próbáld ki mindet!

Civil Cukrászda

SZENT ISTVÁN SZOBOR KÖRÜL

2019. MÁJUS 25–26. 9:00–18:00

Civil Cukrászdánkban mesébe illő, szebbnél szebb szárazsütemények-kel kedveskedünk a gyerekeknek. A finom édességeket önkéntesek készítik és kínálják nagy szeretettel.

Kiegészítő programok

Babajátszó

Művészetek Háza előtti füves rész
2019. május 25–26. 9:00–19:00

Ringató

Babits Mihály Kulturális Központ, Rendezvényterem
2019. május 26. 10:00–10:30

Zenei nevelés a születéstől hároméves korig – Vedd ölbe, ringasd, énekelj!
Foglalkozásvezető: Grász-Szily Boglárka
A programon a részvétel díjtalan.

Német Hangolódó játszóház

Babits Mihály Kulturális Központ, Rendezvényterem
2019. május 25. 10:00–10:45

Dalokkal, mondókákkal, módszertani játékokkal, mozgás, gondolkodás, kézügyesség fejlesztés.
Foglalkozásvezető: Scherer-Csabai Gyöngyi
A programon a részvétel díjtalan.

MOCORGÓ a Városi Bölcsőde munkatársaival

Szent István tér, a színházi főbejárattal szemben

2019. május 25. 15:00–17:00

A mozgás az életünk része, a gyermekek mozgásigényét a fáradhatatlanság jellemzi. 6 hónapostól 4 éves korig kínáljuk eszközeinket. Ügyesedjenek, tapasztaljanak, egyensúly- és mozgásfejlesztő játékaink kipróbálásával.

Szekszárdi Waldorf Óvoda, Általános Iskola és AMI

Művészetek Háza felőli füves rész

2019. május 25. 14:00–18:00

A méhkirálynő című mesejátékához kapcsolódóan kézműves programmal várja a kicsiket és nagyokat: gyapjúból készítünk röpködő méheket, mezőt, erdei állatokat.

SZEKSZÁRDI WALDORF
ÓVODA ÉS ISKOLA

Nyelvsuli-buli

Művészetek Háza felőli füves rész

2019. május 25. 9:00–18:00 – Arcfestés a Happy Stars Nyelviskolával
2019. május 26. 9:00–18:00 – Angol gyerekjátékok 9–18 éveseknek – eredményes nyelvtanulás játékosan; Mennyi még az annyi? – Mikor tudok nyelvvizsgázni? – nyelvi szintfelmérés 9–18 éveseknek; Snake or elephant? – kézműveskedés angolul és magyarul a Helen Doron Nyelviskolával

Alkossunk nagyot! – A város leghosszabb aszfaltrajza

Babits Mihály Kulturális Központ, Prométheusz park felőli oldala
2019. május 25–26. 9:00–19:00

Történetekkel díszítsük az aszfaltot is! Az aszfaltrajzhoz bármely rajzolni vágyó gyerkőc hozzátoldhat egy jelenetet, kortól függetlenül.
(A program nem verseny! A rajzoláshoz aszfaltkrétát biztosítunk.)

Légvárak

Prométheusz park
2019. május 25–26. 9:00–19:00

Gyereknapi kedvezményes jegyár az ugráló várakra: 500 Ft/fő

Kézműves kirakodóvásár

Szent István téri sétány
2019. május 25. 9:00–22:00
2019. május 26. 9:00–20:00

Vásári ízelítő: kürtöskalács, kenyérlángos, mini fánk, hamburger, hot-dog, hekk, vattacukor, főtt kukorica, kandírozott magvak, szilvás gombóc, vásári édesség!

Rendőrségi bemutató

Prométheusz park
2019. május 25. 10:00–14:00

Katasztrófavédelmi bemutató

Prométheusz park
2019. május 26. 10:00–14:00

Kétóránként eldördül a CUKORKAÁGYÚ a Meseszínpadnál!

Mozivetítések

Babits Mihály Kulturális Központ, Agóra Mozi

2019. május 25. szombat
10:00 Vízipók-csodapók
15:00 Undipofik
17:00 Aladdin

2019. május 26. vasárnap
10:00 Mia és a fehér oroszlán
15:00 Undipofik
17:00 Aladdin

Jegyár: 1.000 Ft, a diák és nyugdíjas jegy 900 Ft.

Országos Természet- és Környezetvédelmi Filmnapok – Gödöllői Természetfilm Fesztivál

Babits Mihály Kulturális Központ, Csatár terem

Május 24. (péntek)

17:00 OzoneUtazás – Szenegál
18:00 Akcióban a természet őrzői: Földön-vízen-levegőben a madarakért

Május 25. (szombat)

10:00 Tiszta-tavi kalandok TOP 8 – nyár
10:30 Életem a Duna
11:30 Darumadár fenn az égen
14:00 A vízipók tényleg csodapók – 1. rész
14:30 Vad Balaton
15:30 Akcióban a természet őrzői – Csónakon a vizek világáért
16:00 A Dunakanyar és a Szentendrei-sziget titkai

Május 26. (vasárnap)

10:00 Akcióban a természet őrzői – Élőhelyek védelme a növényekért
10:30 A vízipók tényleg csodapók – 2. rész
11:00 Lépten-nyomon geológia – A Kárpát-medence tűzhányói
14:00 Inverse Everest
15:00 Jeges lencsék
15:30 Mentawai – Dzsungelben szülöttek

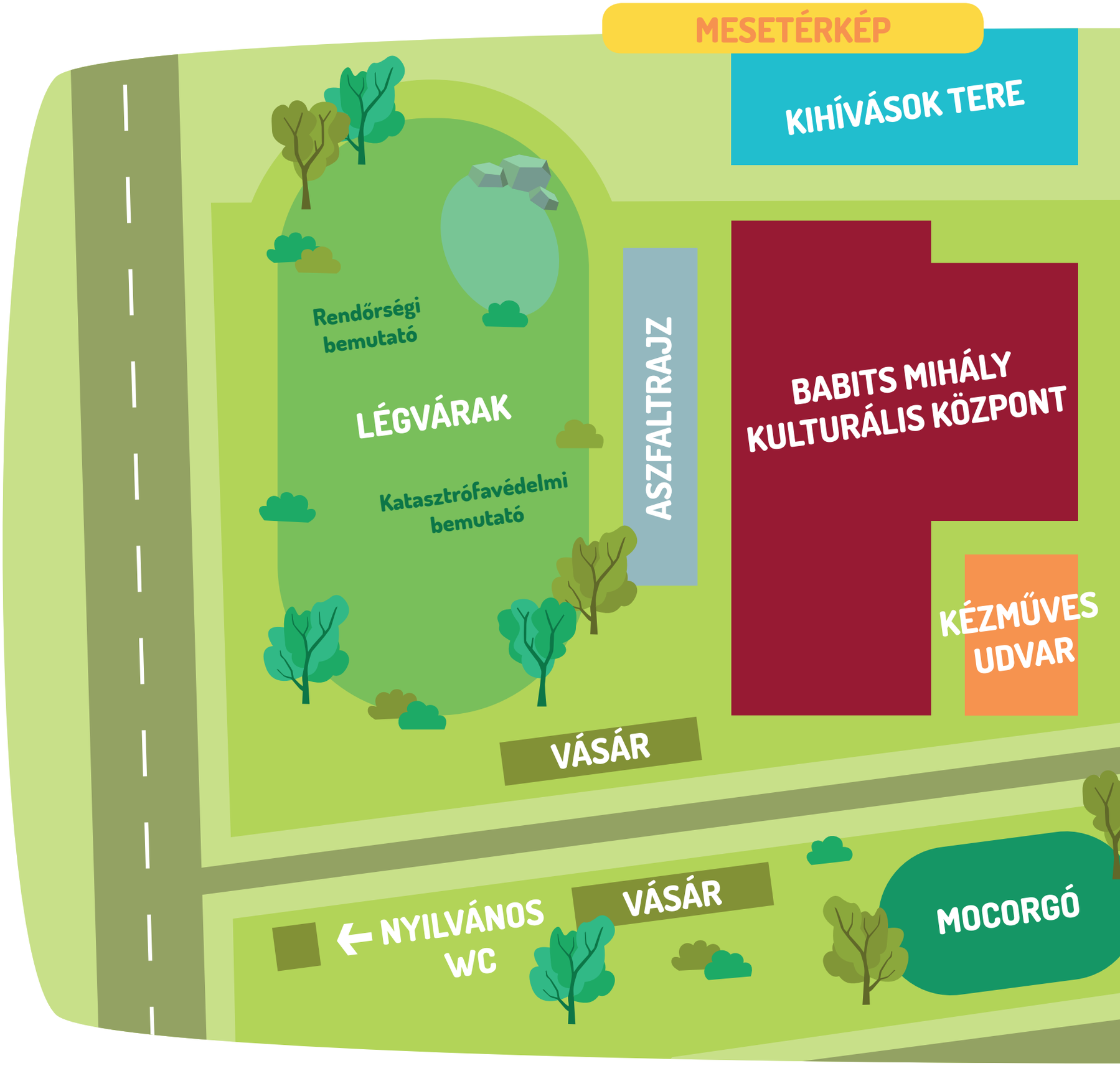
MESETÉRKÉP
KIHÍVÁSOK TERE
Rendőrségi bemutató
LÉGVÁRAK
Katasztrófavédelmi bemutató
ASZFALTRAJZ
BABITS MIHÁLY KULTURÁLIS KÖZPONT
KÉZMŰVES UDVAR
VÁSÁR
NYILVÁNOS WC
VÁSÁR
MOCORGÓ

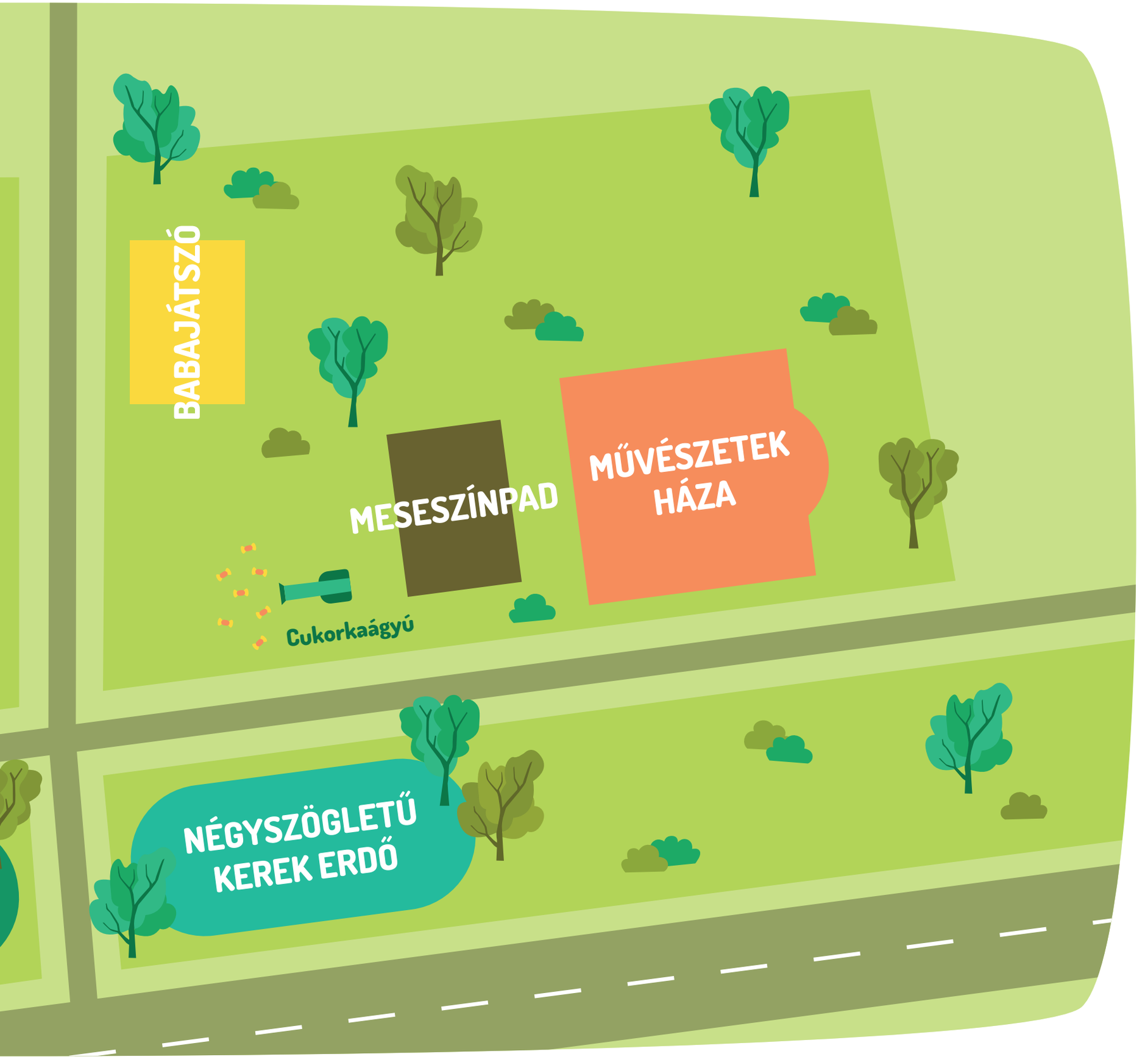
BABAJÁTSZÓ
MESESZÍNPAD
MŰVÉSZETEK HÁZA
Cukorkaágyú
NÉGYSZÖGLETŰ KEREK ERDŐ

Szekszárd Megyei Jogú Város Önkormányzatának rendezvénye

SZEKSZÁRD
több mint jó bor

BABITS MIHÁLY
Kulturális Központ

Minősített Közművelődési Intézmény Cím
2018

Rendező:

Babits Mihály Kulturális Központ

7100 Szekszárd, Szent István tér 10.
74/529-610, info@szekszardagora.hu
www.szekszardagora.hu

A műsorváltoztatás jogát fenntartjuk.

A kiadvány megjelenését a Séd Nyomda támogatta.

SÉD NYOMDA